



Occasion

Lindner Unitrac 102

Bauart	Transporter
Marke	Lindner
Typ	Unitrac 102
Chassis-Nr.	VBLA 4T U00 060 20369
Stamm-Nr.	422.446.771
1. Inverkehrsetzung	04.2010
Laufleistung	4760 Std.
Motor	Perkins, 3-Liter-Turbodiesel, Common-Rail, EURO 5
Leistung	98 PS, 340 Nm
Getriebe	16/16-Gang, Splitt-Getriebe, 40 km/h
Zapfwelle	540 und 1000 U/min
Masse (LxBxH)	ca. 4,9 x 2,0 x 2,5 m
Radstand	2,50 m
Leergewicht	5'000 kg
Nutzlast	2'500 kg
Hydraulik	vorne 2xDW / 1xEW
Bereifung	<div>vorne 425/55 R17</div> <div>hinten 425/55 R17</div>
Ausrüstung	Druckluft-Bremsanlage (CH + EU Duomatic), Kran (Krantech 530 A2 – 400kg auf 6m), Kippbrücke, Rahmen neu lackiert (innen 2,4 x 1,85m), Pflugplatte, RAG, Betriebsbremse als zus. Feststellbremse, Drehlicht
Zustand	ab MFK
Preis inkl. MWSt.	auf Anfrage





Occasion

Lindner Unitrac 102

01-06		32400057116	
Name, Vorname Wohnort Nom, prénoms Domicile Cognome, nom Domicile Num, prenum Domicile			
07	Geburtsdatum Date de naissance Data di nascita Data da nasc.	08	Heimatsort Pays d'origine Paese d'origine Stad d'origin
09		Versicherung Assurance Assicurazione Assicuranza	
13		Kantonale Vermerke Annotations cantonales Annotazioni cantonali Annotazioni cantonales	
14		Verfügungen der Behörde Décisions de l'autorité Decisioni dell'autorità Disposizioni da l'autorità	
100 Anhang zum Fahrzeugausweis mitführen 101, 110, 118, 160, 202, 234, 235, 238, 243, 400			
<div style="border: 1px solid black; padding: 5px; text-align: center;"> ANNULLIERT / ANNULLATO durch Strassenverkehrsamt UNGÜLTIG 12. Mai 2021 Dieser Fahrzeugausweis ist nicht mehr gültig. </div>			
A		Schild Plaque Targa Numer	
15		weiss	
17		Bes. Verwendung Usage special Uso speciale D'iever special	
19		Art des Fahrzeugs Genre de véhicule Genere di veicolo Gener dal vehicel	
21		Lastwagen	
23		Code	
25		35	
D		Marke und Typ Marque et type Marca e tipo Marca e tip	
21		LINDNER Unitrac 102	
E		Fahrzeug-Nr. Chassis no Telajo n. Schassis nr.	
23		VBL A4T U00 060 203 69	
25		Karosserie Carrosserie Carrozzeria Carrossaria	
26		Kippbrücke mit Ladekran	
27		Code	
28		174	
29		Farbe Couleur Colore Chur	
30		weiss / grau	
31		Plätze Places Posti Plazs	
32		2	
33		Leergewicht Poids à vide Peso a vuoto Paisa da vid	
34		kg	
35		**5000	
36		Nutz-/Sattelast Charge utile/selle Carico utile/sella Chargia utila/sella	
37		kg	
38		**2500	
39		Gesamtgewicht Poids total Peso totale Paisa totala	
40		kg	
41		**7500	
42		Gewicht des Zuges Poids de l'ensemble Peso del convoglio Paisa composizion	
43		kg	
44		*****	
45		Anhängelast Poids remorquable Carico rimorchiato Chargia annexa	
46		kg	
47		*10000	
48		Decklast Charge sur le toit Carico sul tetto Chargia sin il tecto	
49		kg	
50		*****	
51		Emissionscode Code émissions Codice emissioni Code d'emissions	
52		***D52	
53		Raum für Ort und Datum Espace pour lieu et date Spazio per luogo e data Spazi per lieu e data	
54		30.08.2021	
55		Prüfung Expertises Perizie Examinaziuns	
56		23.08.2021 GR	

Marke:	LINDNER Unitrac 102
Stamm-Nr.:	422.446.771
Fahrzeug-Nr.:	VBL A4T U00 060 203 69
Ausstellungsdatum:	30.08.2021
101 Anzahl Plomben: 1 Anbringungsort: Volllastanschlagschraube 110 Gelbes Gefahrenlicht bewilligt. Anforderungen und Verwendung nur gemäss den geltenden Weisungen des UVEK zur Ausrüstung von Fahrzeugen mit gelben Gefahrenlichtern. 118 Höchstgeschwindigkeitszeichen 45 km/h erforderlich. 160 Folgende Ausrüstungsteile müssen vor der Fahrt gesichert werden: Eingefahrener Ladekranausleger und Abstellstützen 202 Die Anhängelast und Stützlast dürfen nur soweit ausgenützt werden, wie es das minimale Adhäsionsgewicht, die Betriebssicherheit, die Garantie und das Betriebshandbuch des Fahrzeuges des verwendeten Anhängerkupplungssystems zulässt. 234 Anhängelast ungebremst: 750 kg Stützlast: 100 kg 235 Anhängelast mit Auflaufbremse: 3500 kg	

238 Zusätzlich CH- Anhängerbremssteuerung. 243 Zulässige Achslast unter Einhaltung des Gesamtgewichtes 1. Achse 4200 kg 2. Achse 4400 kg 400 Gesamtgenehmigungsnummer e12*2003/37- 2005/67*0024, allfällige Emissionsdaten und Anhängelasten auf Herstellerschild ohne Gültigkeit Grund: Fahrzeug von Traktor T1 zu Lastwagen N2, Vmax. 45 km/h transformiert	
---	--



LANDMASCHINEN · KOMMUNALTECHNIK · HYDRAULIKSERVICE · SPEZIALBAUTEN

Urs Schmid AG | Schrottmättli 10 | 6014 Luzern | Tel +41 (0)41 250 88 44 | info@ursschmid.ch | CHE-425.106.800 MWST

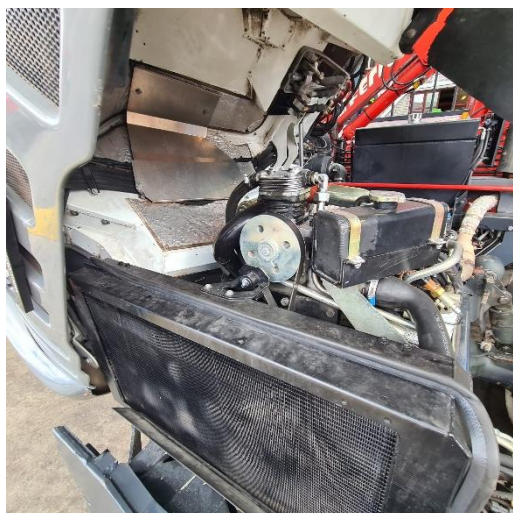
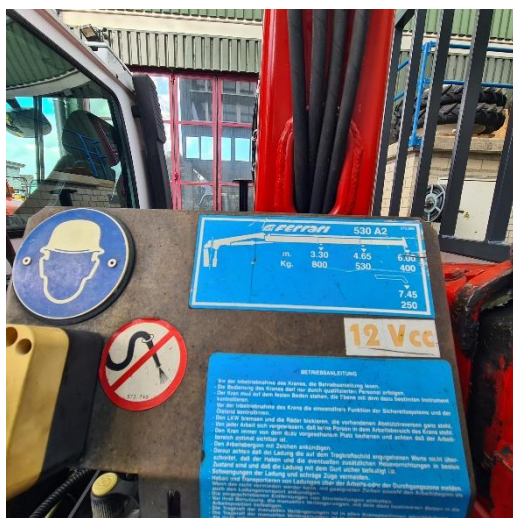
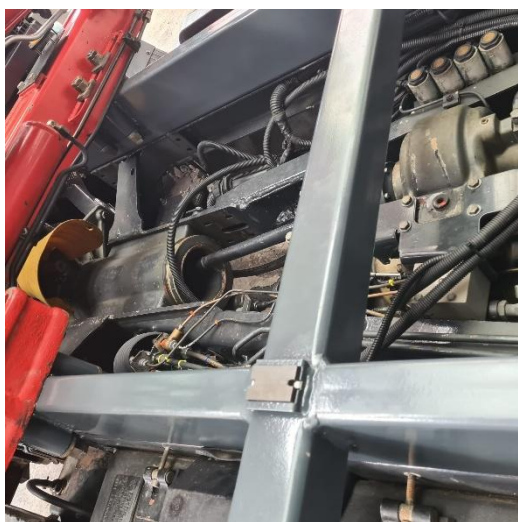



Occasion

Lindner Unitrac 102

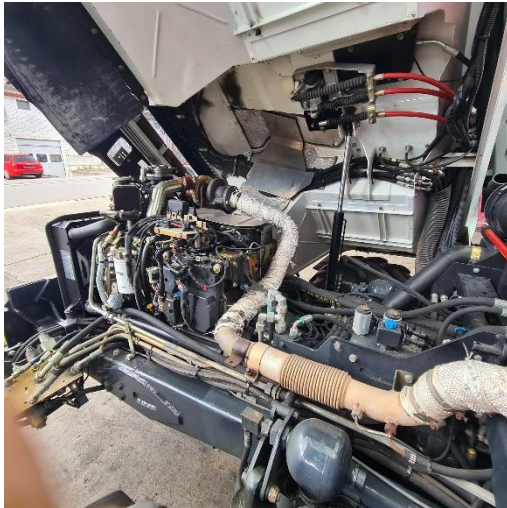

LANDMASCHINEN · KOMMUNALTECHNIK · HYDRAULIKSERVICE · SPEZIALBAUTEN

Urs Schmid AG | Schrottmättli 10 | 6014 Luzern | Tel +41 (0)41 250 88 44 | info@ursschmid.ch | CHE-425.106.800 MWST



Occasion

Lindner Unitrac 102



LANDMASCHINEN • KOMMUNALTECHNIK • HYDRAULIKSERVICE • SPEZIALBAUTEN

Urs Schmid AG | Schrottmättli 10 | 6014 Luzern | Tel +41 (0)41 250 88 44 | info@ursschmid.ch | CHE-425.106.800 MWST